2éme manche du challenge MASSI 2024

3éme manche du Trophée Départemental du Jeune Vététiste

Dimanche 7 avril à GAURIAC

9h : U9 et U11 (Poussins-Pupilles)

9h30 : U13 (Benjamins) => 4 tours

10h épreuve E3 : U17 + U19 Féminines (Cadets F et G + juniors F) => 2 tours*

10h10 épreuve E4 : (Minimes F et G) => 1tour*

11h30 épreuve E2 : (Féminines, U19 Juniors H, Masters 40 open, Masters 50 et 60 => start Loop + 2 tours

13h00 : Remise des prix épreuves des jeunes

14h00 épreuve E1 Séniors H, espoirs H, masters 35 et 40 élite H => start loop + 3 tours

16H00 Remises des prix épreuves E4, E3, E2, E1 et championnats de Gironde

Plan général de l’organisation

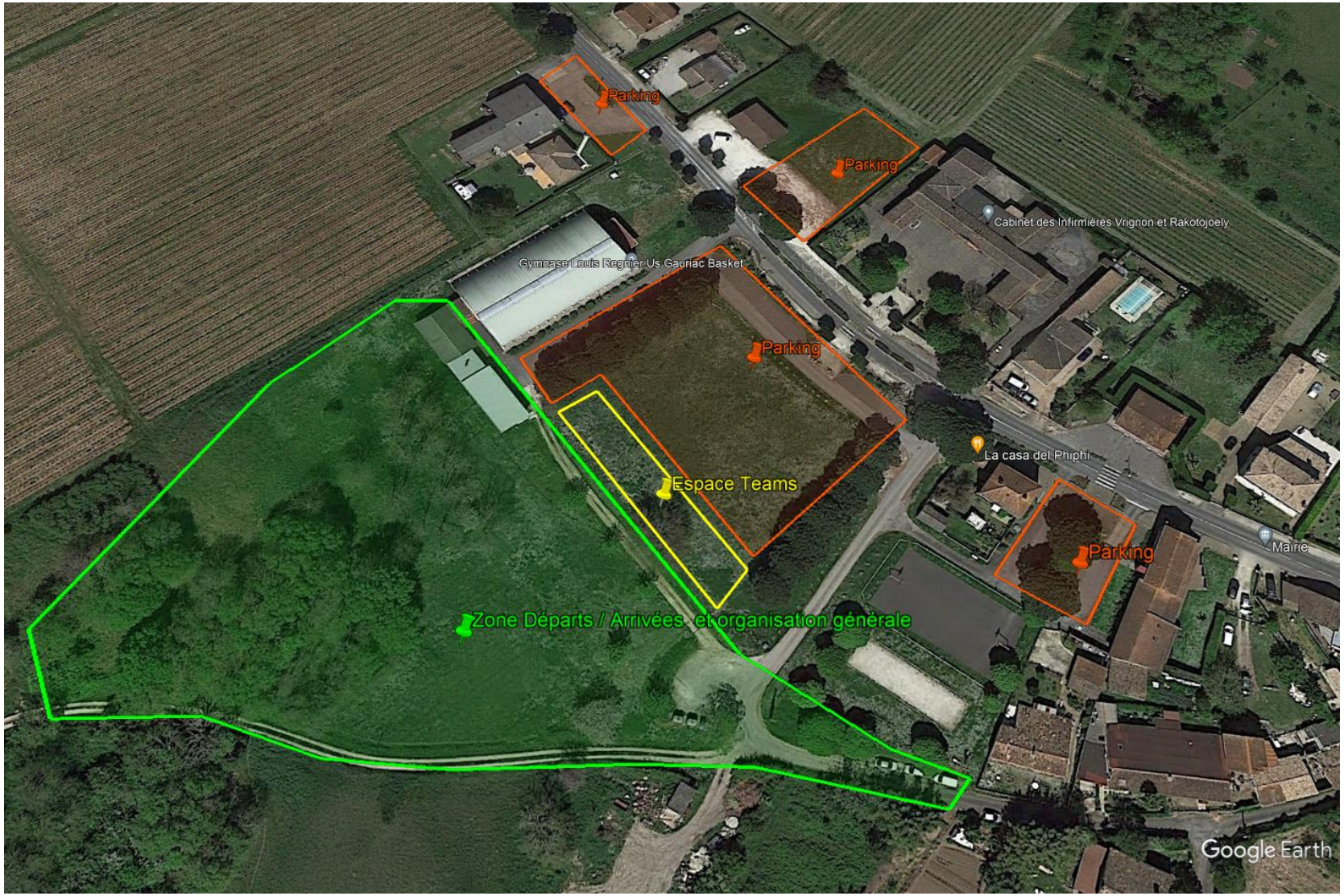

Plan du circuit principal – 10 km

* Pour les Minimes et Cadets, certaines parties du Mugron sont occultées => circuit réduit à 9km

Plan général

Détail du circuit dans le Mugron

Start Loop et U13 (benjamins) – 2,3 km

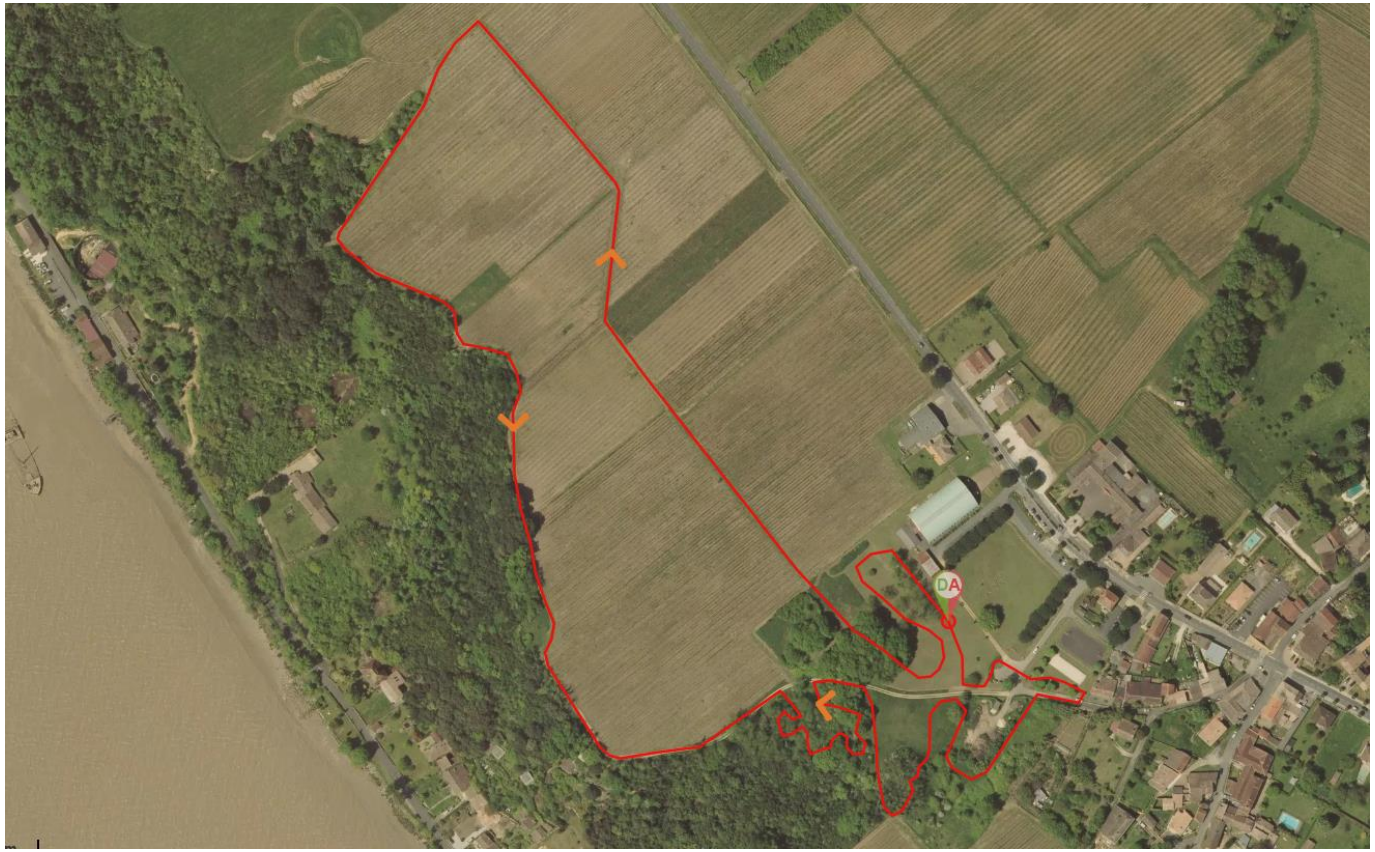

Circuit U9 et U11 (Poussins-Pupilles) – 1,2km

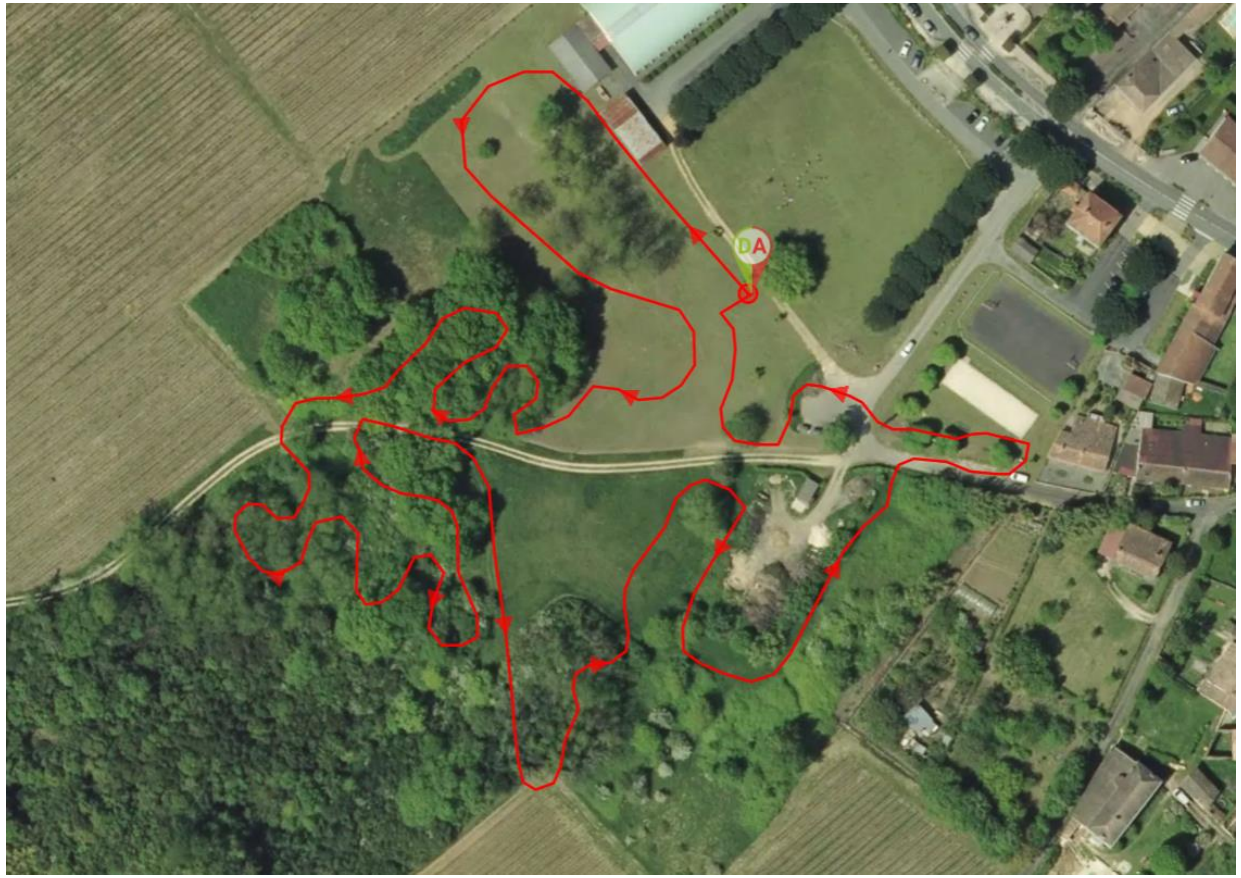

Passerelle du Mugron - Zone technique n°2

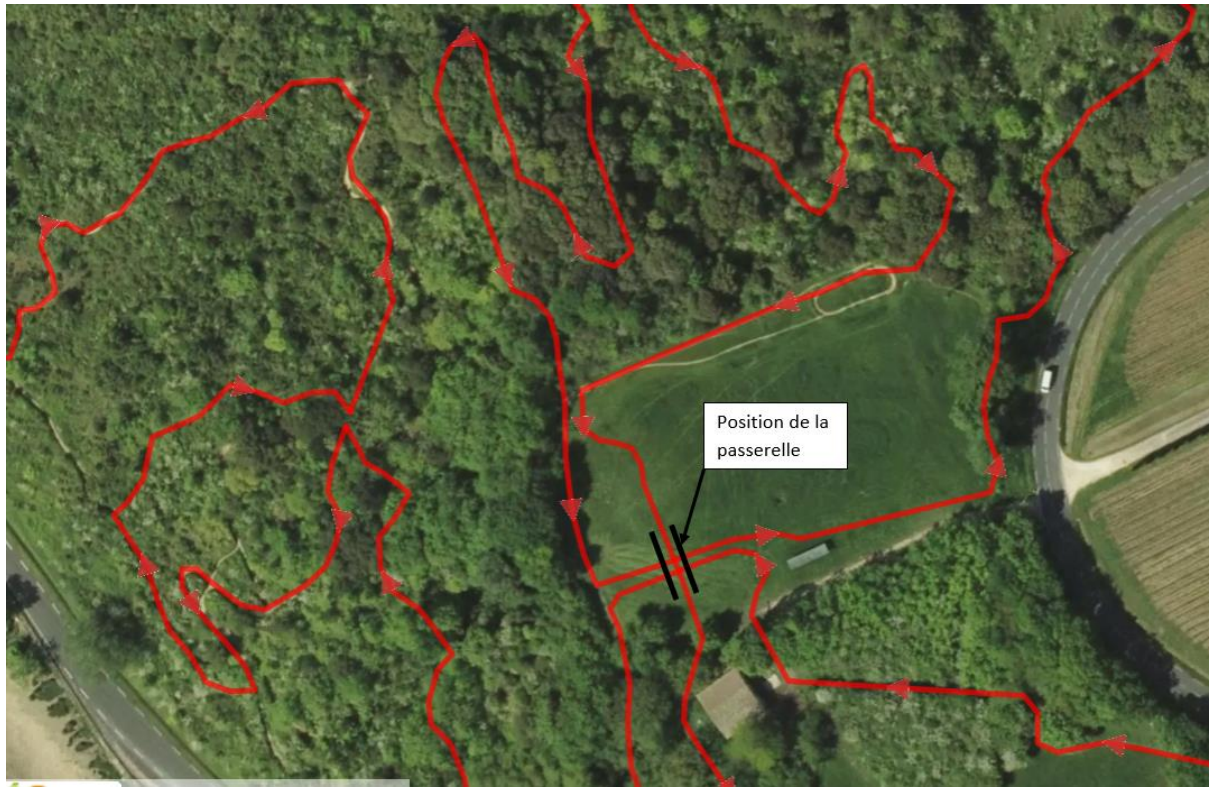

Lieu d’implantation

Implantation d’une passerelle en bois, provisoire, démontable.

Lieu : Pré du Mugron, face à la maison du peintre

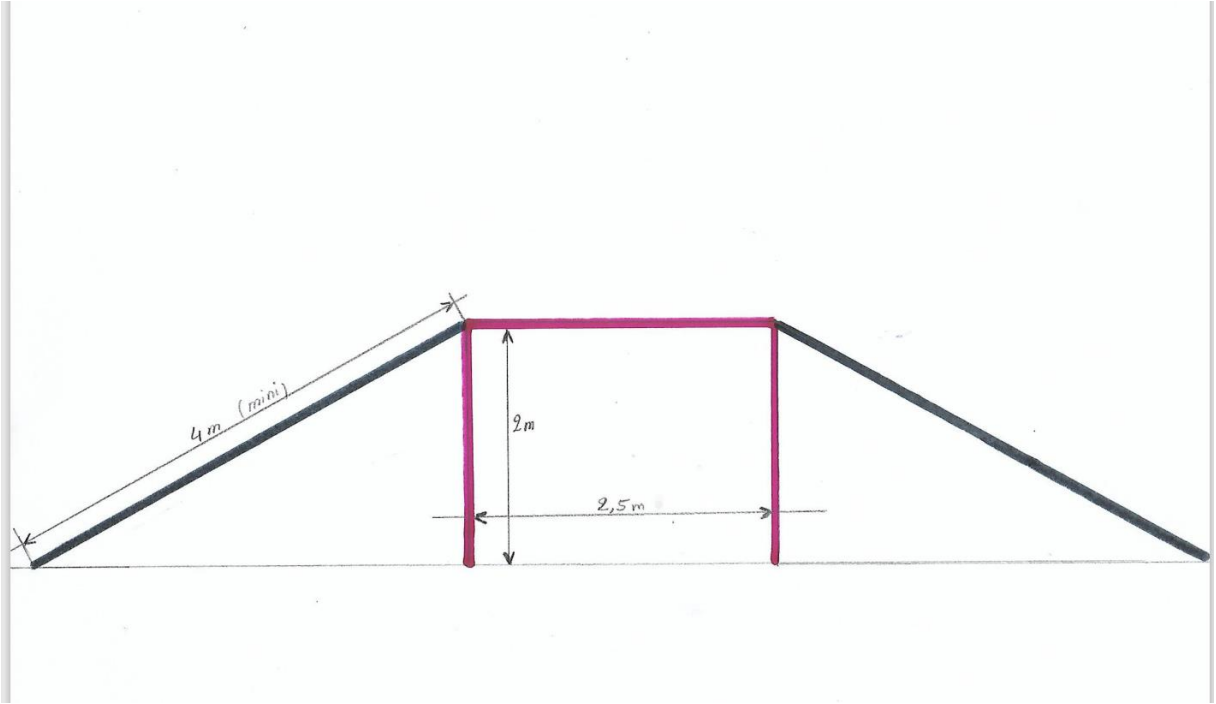

Construction : société ML Bois à St Marien

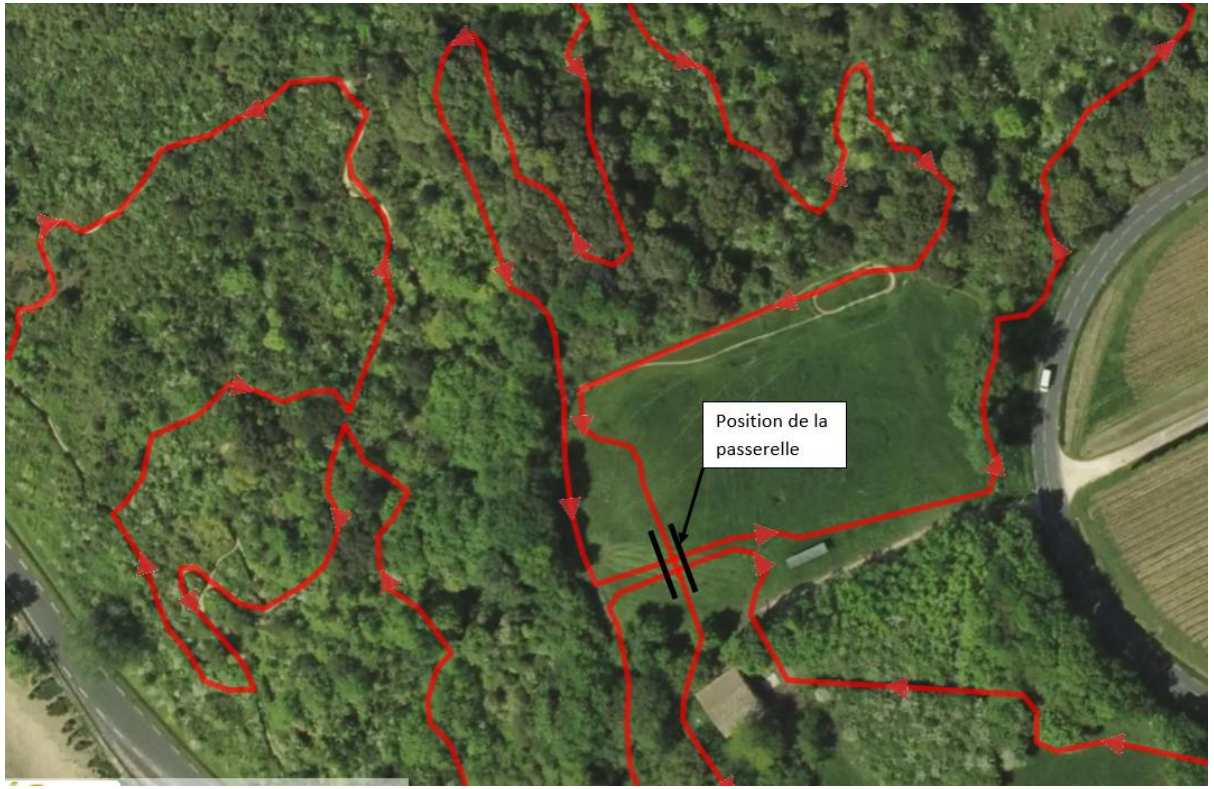

Lieu d’implantation